

Comune di Cuorgnè  
Città Metropolitana di Torino

Manutenzione straordinaria edifici  
scolastici: Scuola Elementare in Loc. Salto  
CUP: D75B18003830001

PROGETTO DEFINITIVO - ESECUTIVO

PIANTE - PROSPETTI - SEZIONI  
DEMOLIZIONI

PROGETTISTA  
**roberta maggio**  
architetto  
Via Maggiovato, 11 - 10010 Baro (TO)  
tel. +390356085242 email: robi.maggio@gmail.com

COLLABORAZIONE  
Arch. ALESSIA Rolle  
Via Parco, 36 - 10073 Chivà (TO)  
tel. +390453628356 email: archa.rolle@gmail.com

DATA: Maggio 2019  
Scala: varie

E' vietata qualsiasi riproduzione non autorizzata

10

LEGENDA

 Demolizioni

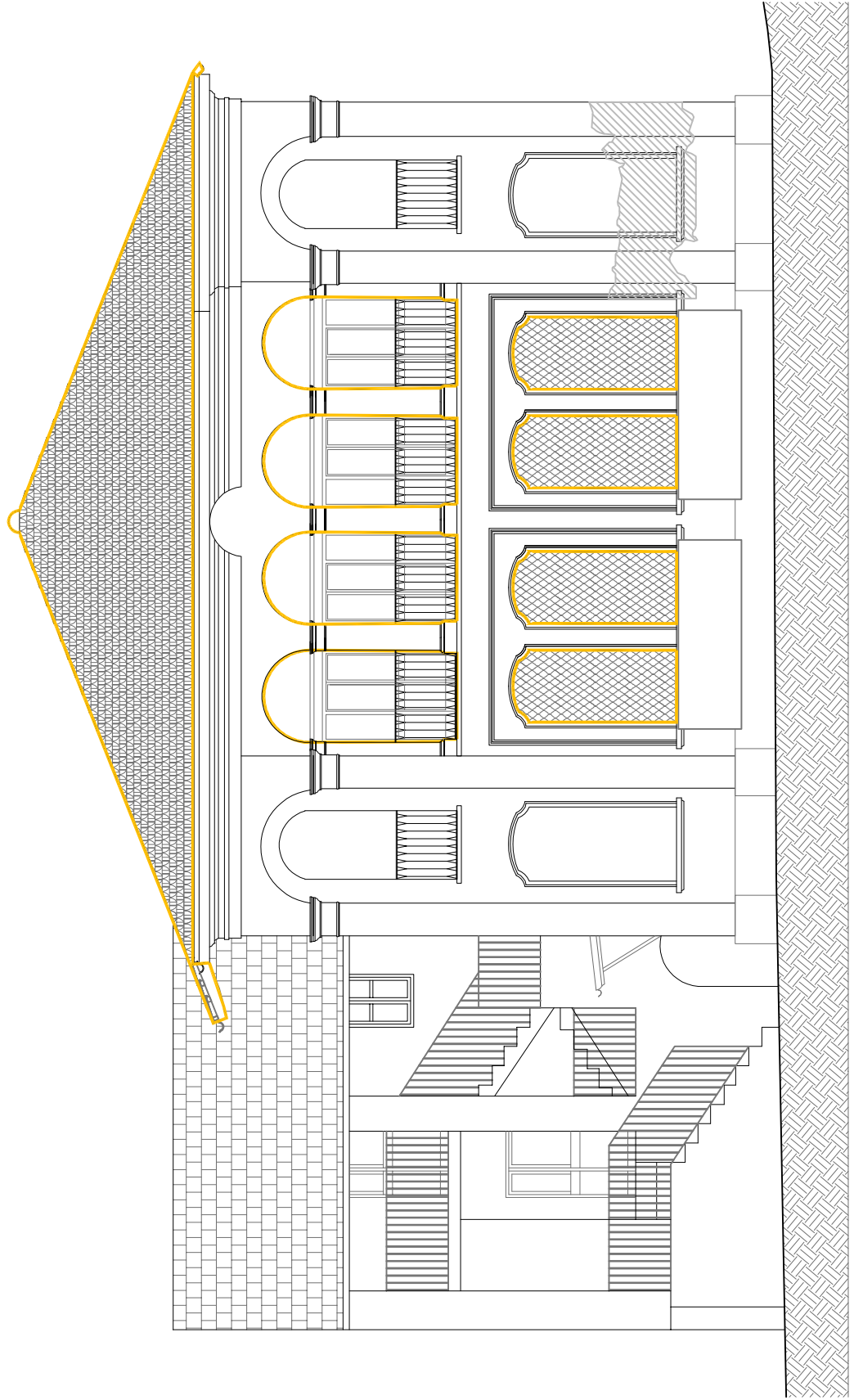

PROSPETTO SUD  
1 : 100

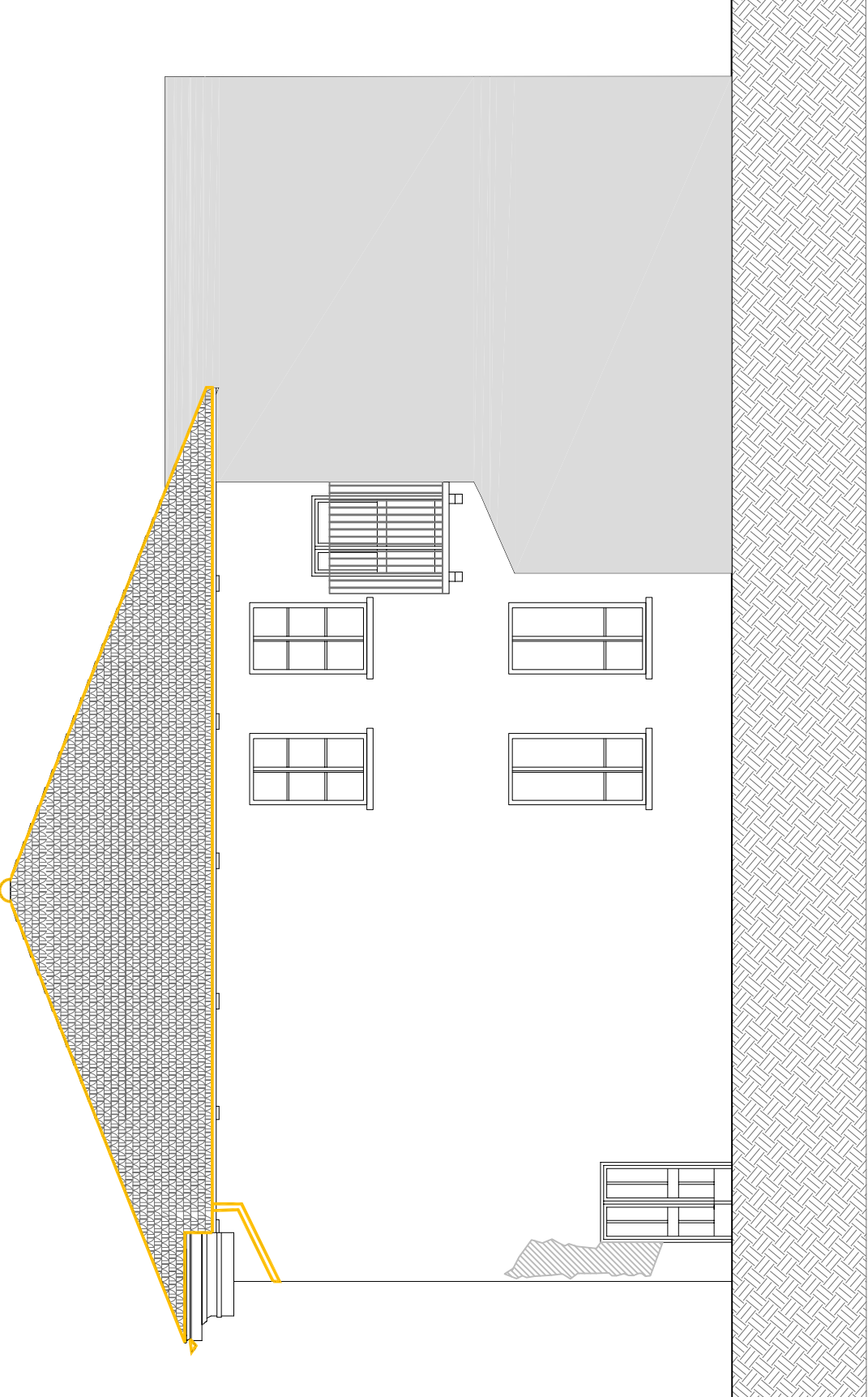

PROSPETTO NORD  
1 : 100

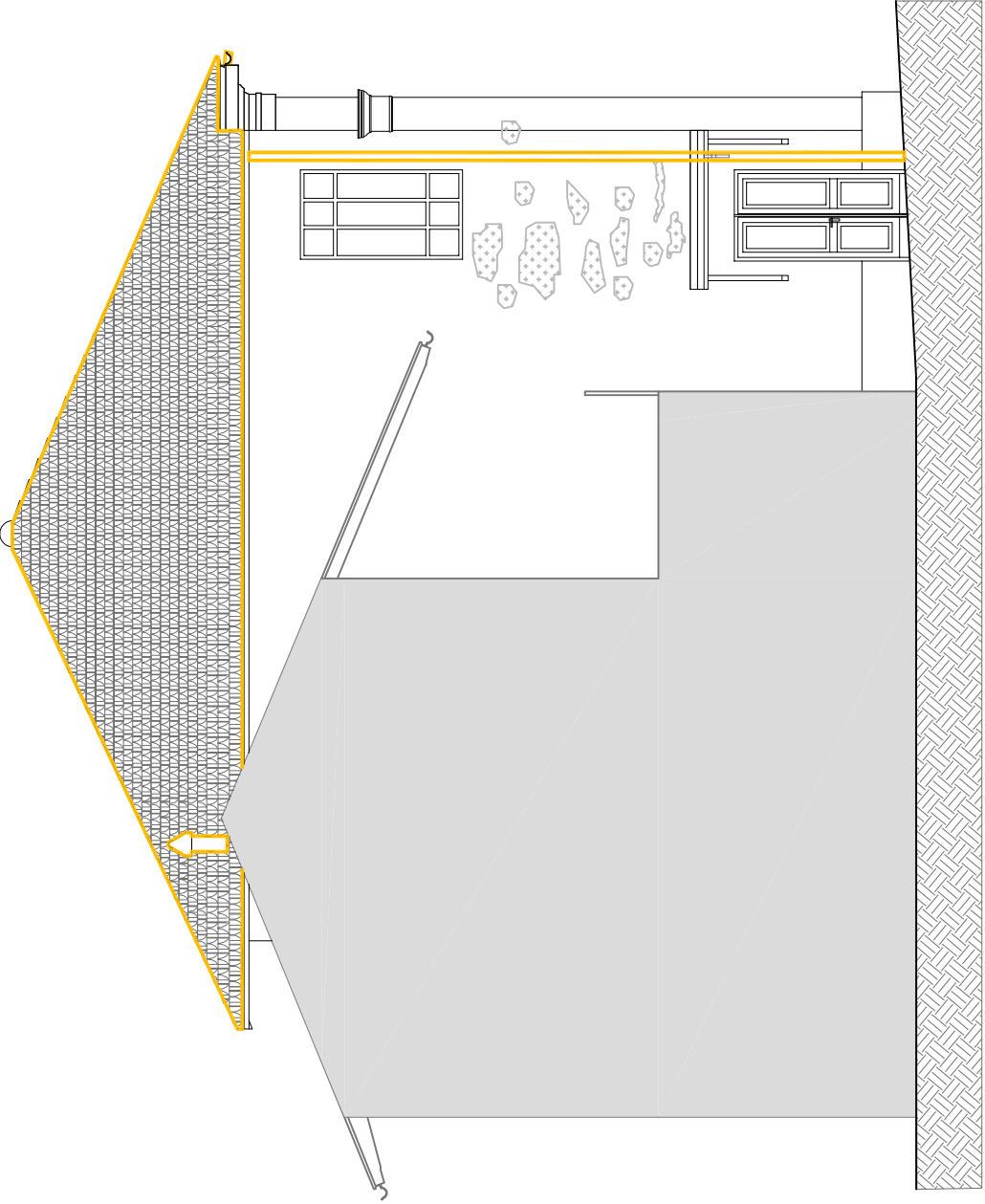

PROSPETTO OVEST  
1 : 100

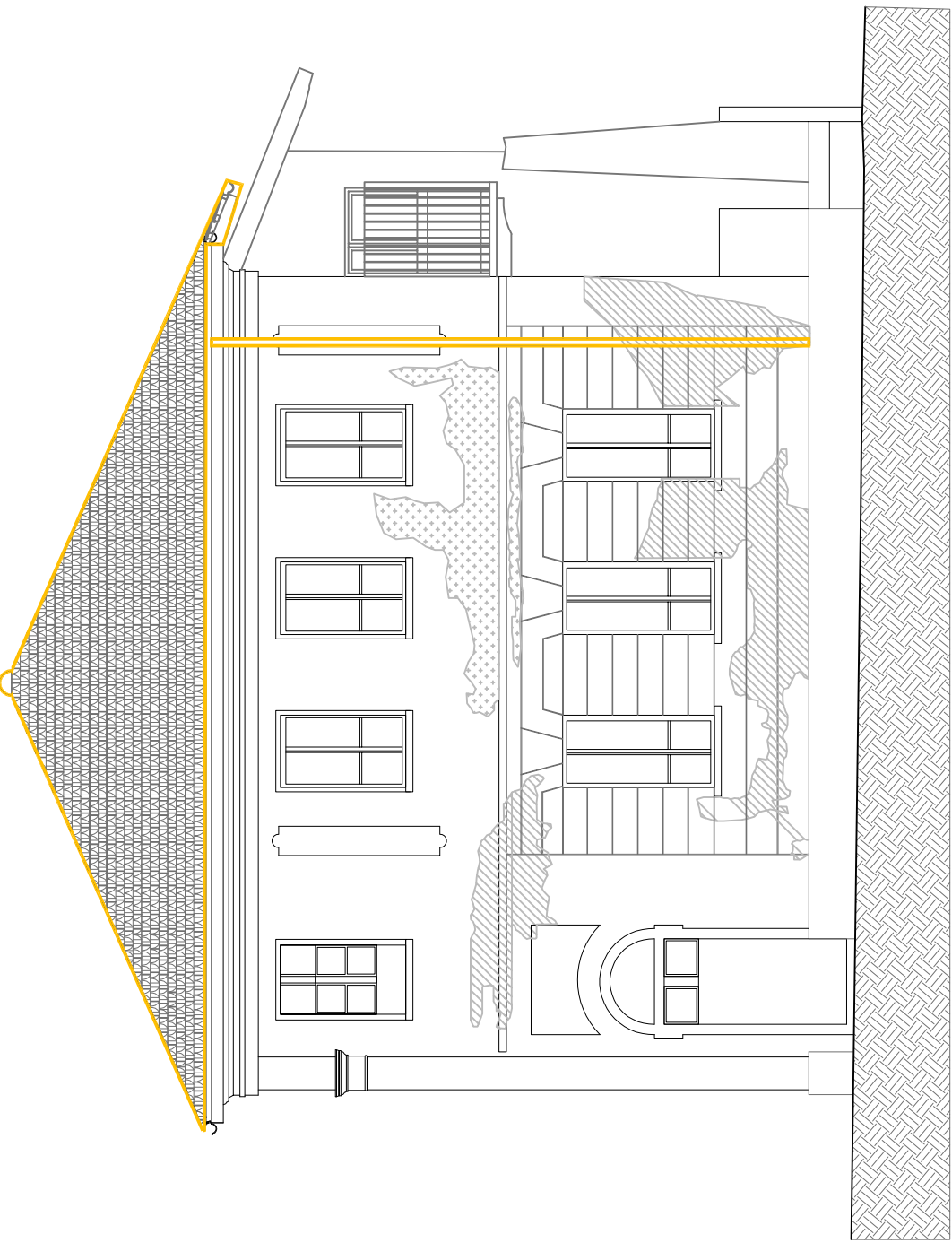

PROSPETTO EST  
1 : 100

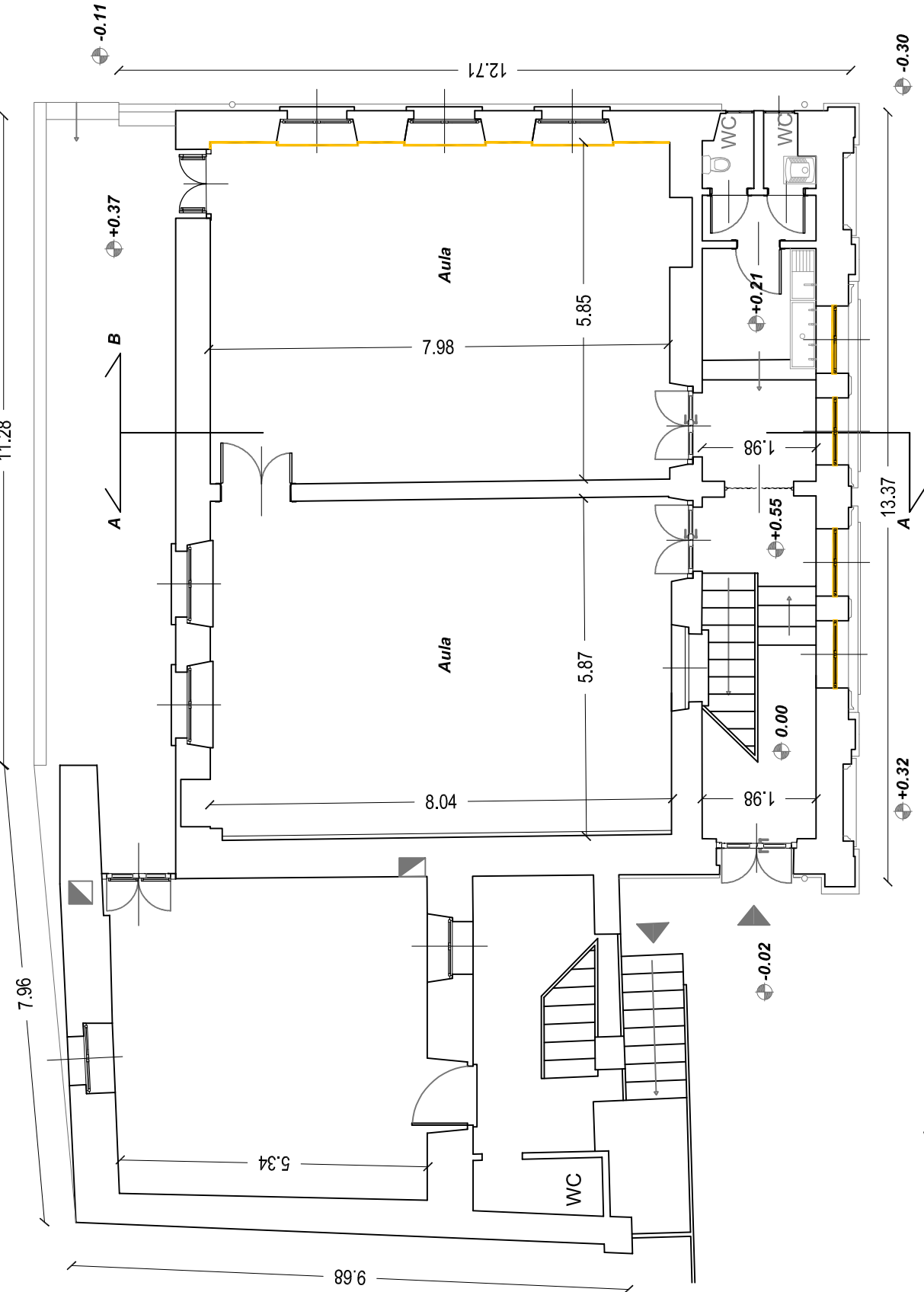

PIANTA PIANO TERRA  
1 : 100

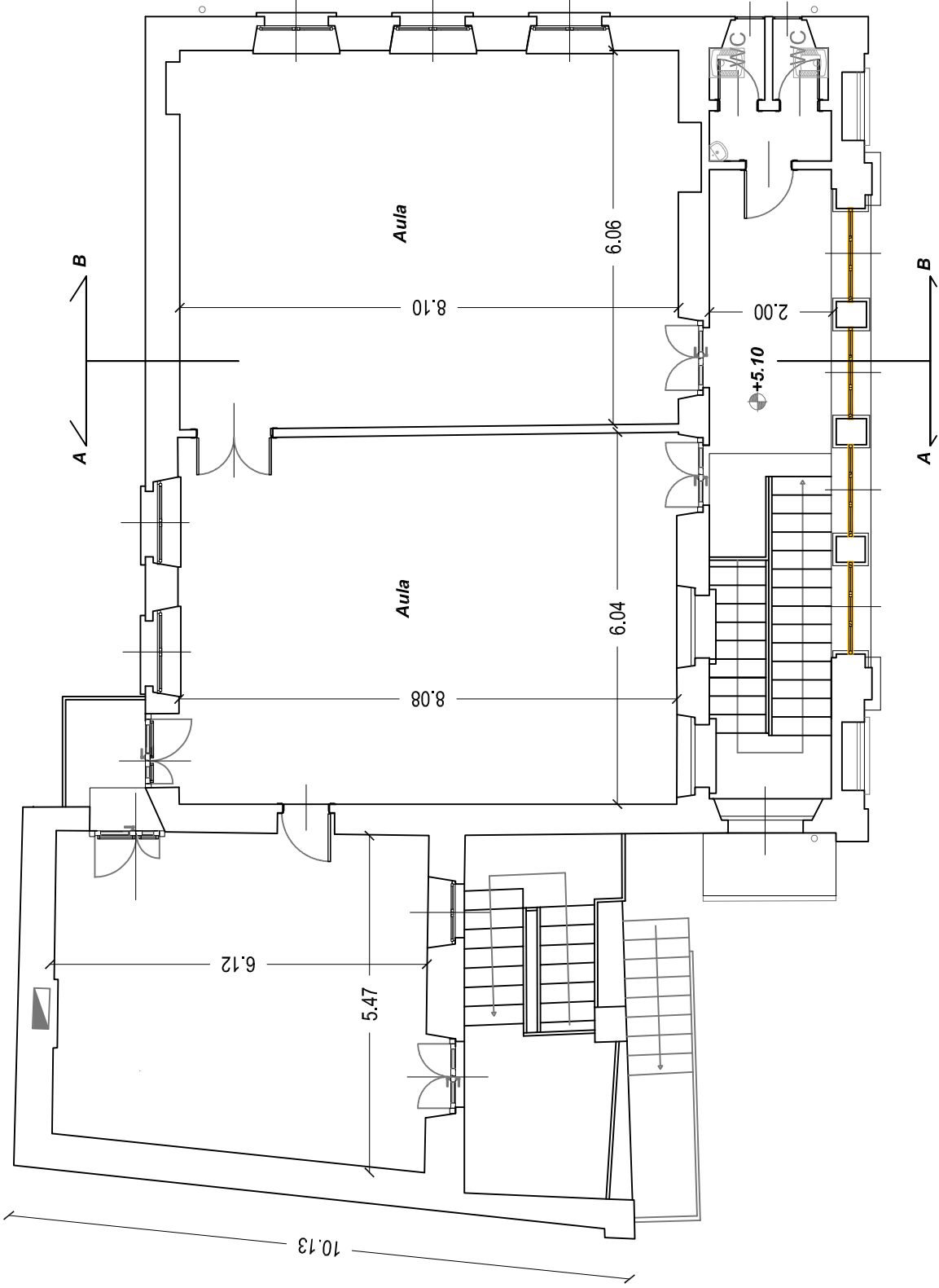

PIANTA PIANO PRIMO  
1 : 100

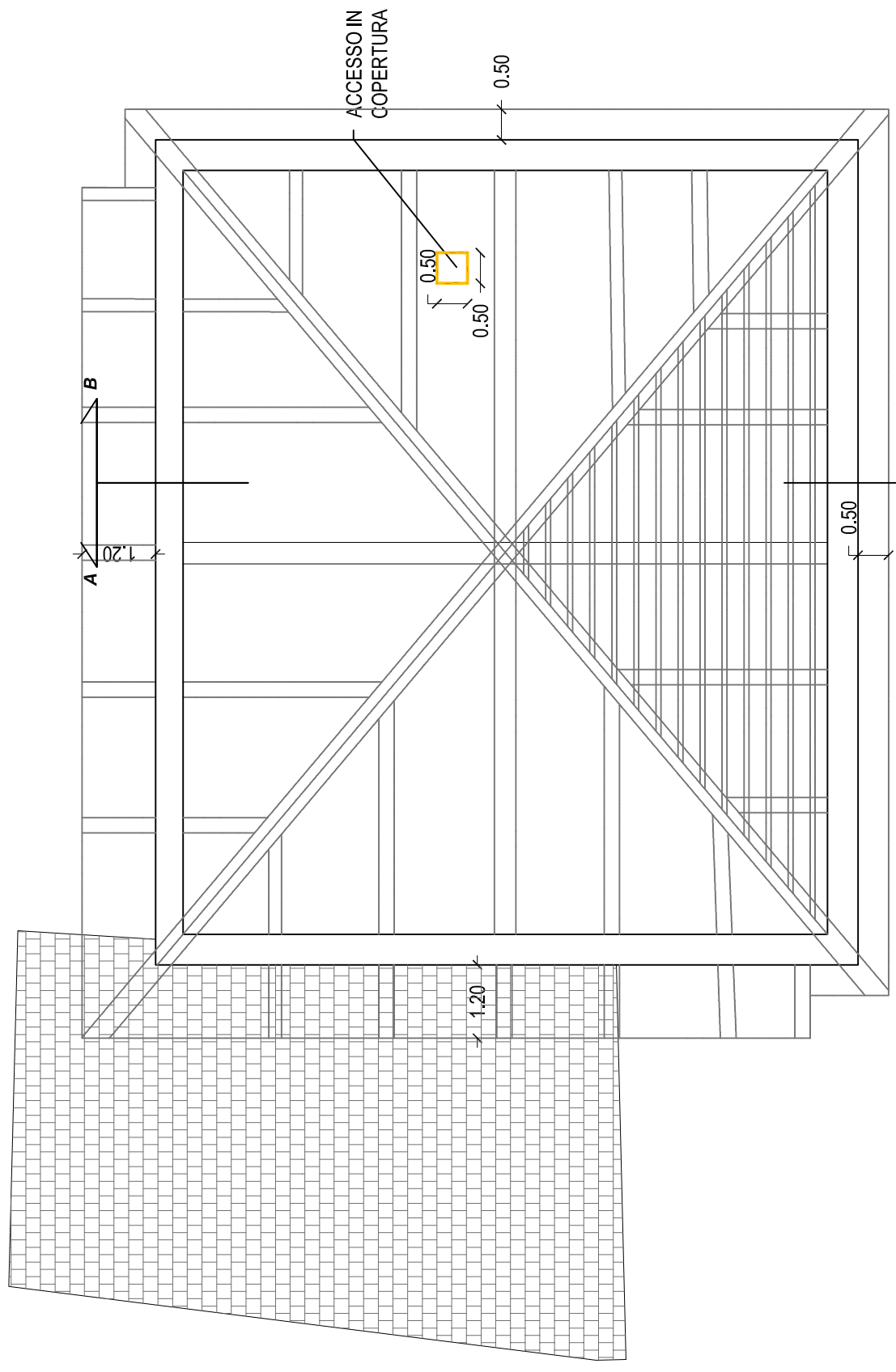

PIANTA SOTTOTETTO  
1 : 100

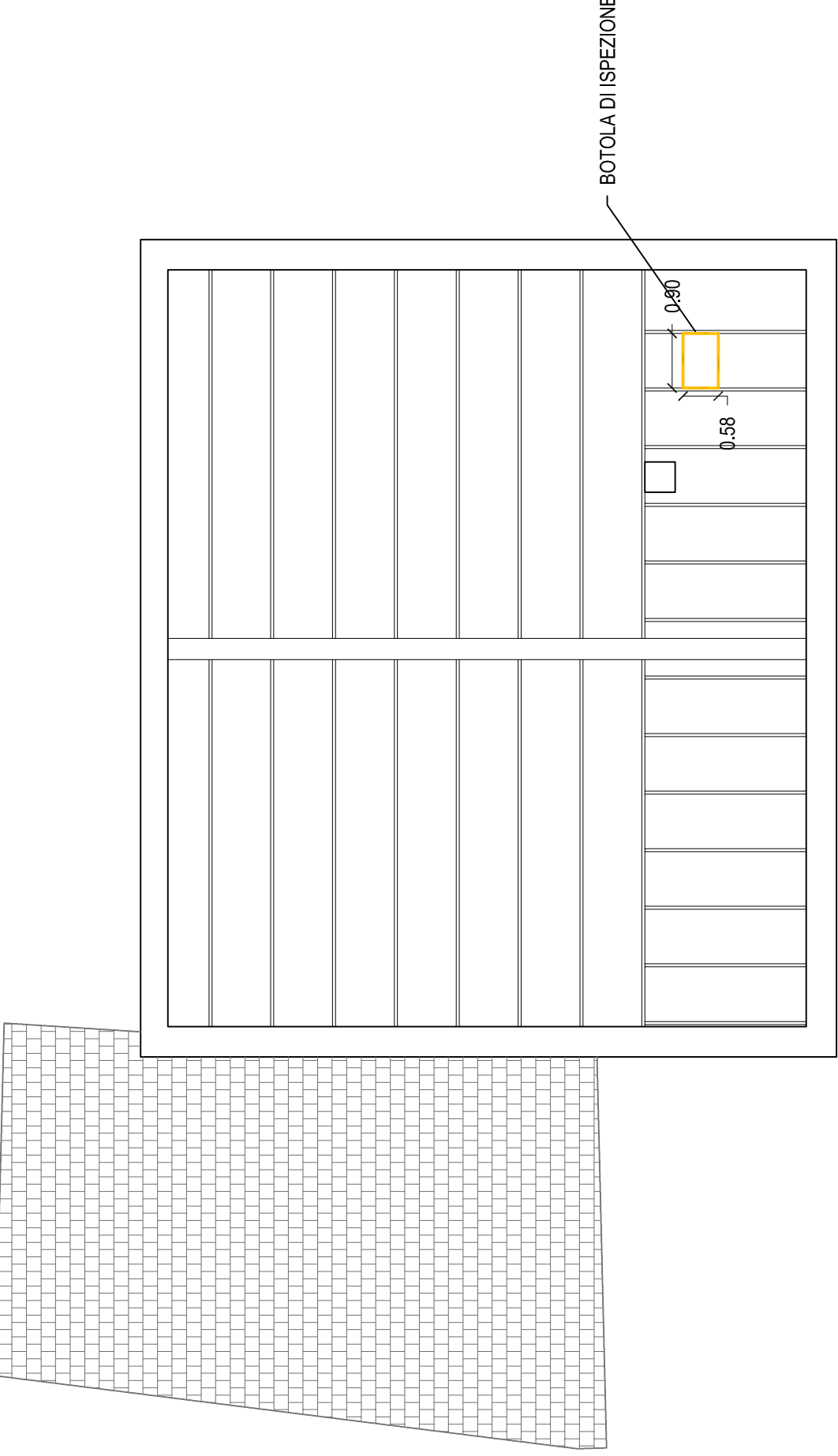

SCHEMA ORDITURA SOLAIO SOTTOTETTO  
1 : 100

SEZIONE A-A

1 : 100

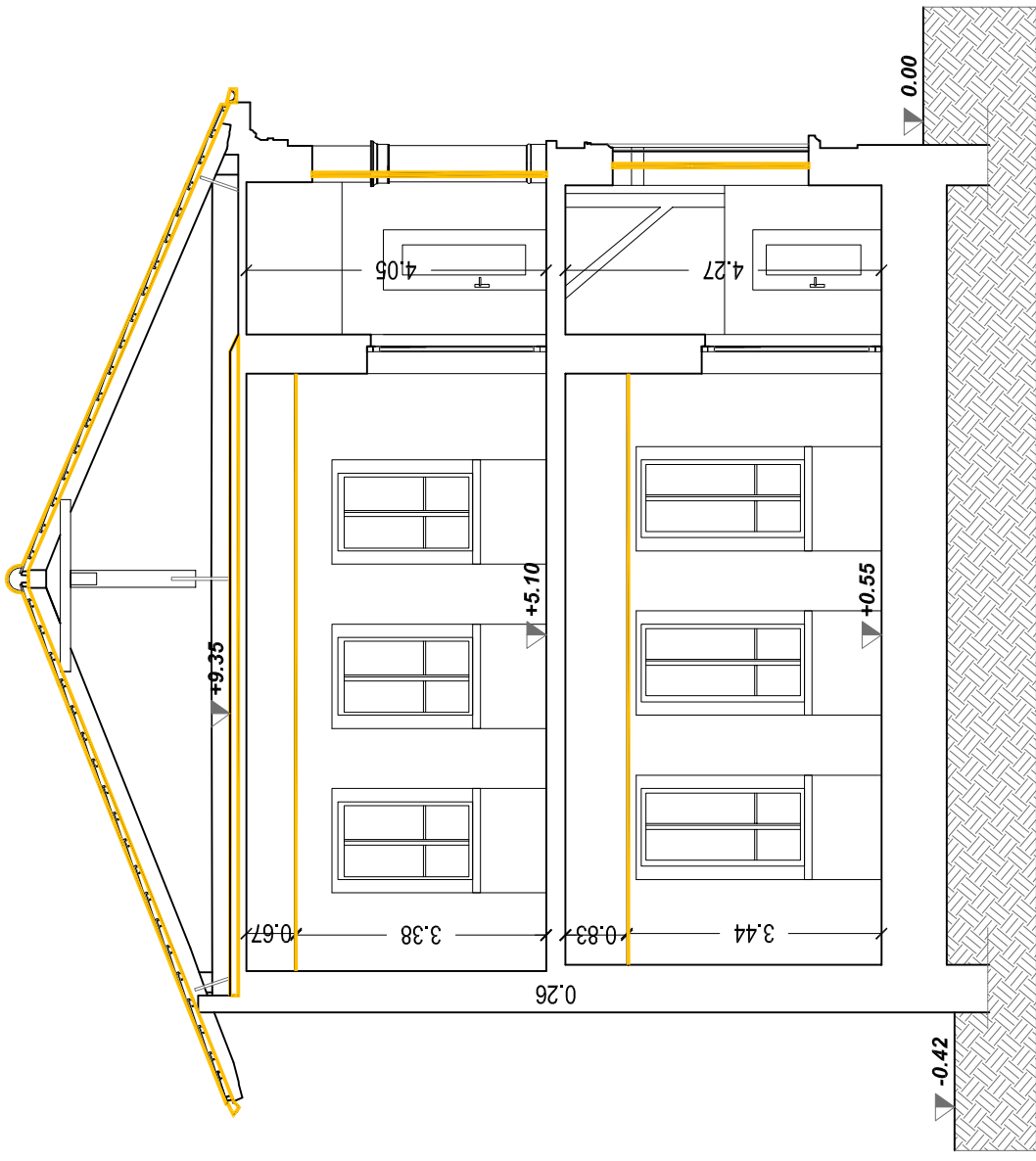

SEZIONE B-B

1 : 100

